

SITUACIÓN DEFICIENCIAS DETERMINADAS      PREVIO       DURANTE       POSTERIOR

DEPARTAMENTO:	Alta Verapaz	MUNICIPIO:	San Pedro Carcha
NOMBRE DEL ESTABLECIMIENTO:	Escuela Oficial Rural Mixta	DIRECCIÓN DEL ESTABLECIMIENTO:	Aldea Sejalal
CÓDIGO DEL ESTABLECIMIENTO:	16-09-0223-43	FECHA:	9/08/2024



Foto 1: Se observa que se inició las actividades de trabajo abriendo la zanja respectiva del muro perimetral.



Foto 2: El inicio de la colocación de block y tubos galvanizados d



Foto 3: Colocación de la malla y fundición del block u.

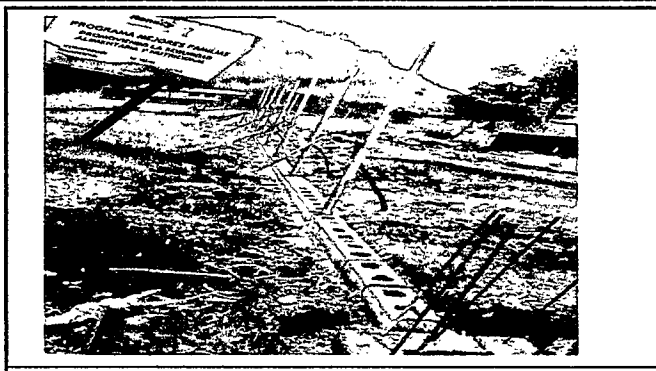

Foto 4: Colocación del portón de la entrada principal del establecimiento.

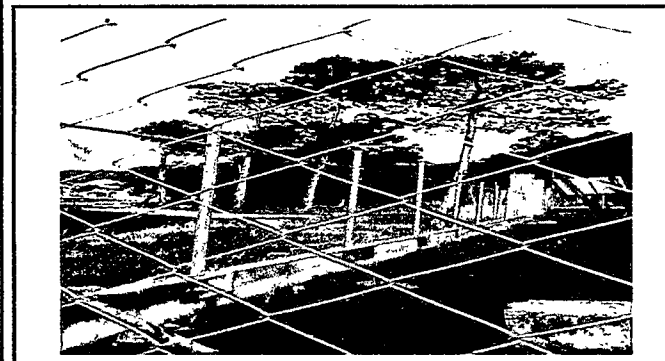

Foto 5: Se observa la colocación de las láminas troqueladas de un aula.

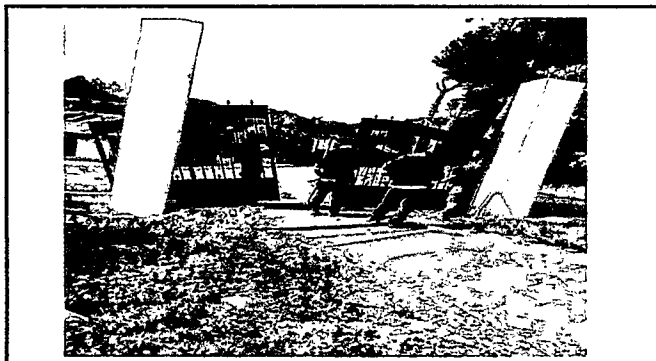

Foto 6: Colocación de las puertas del servicio sanitario.

Observación: Si es necesario se pueden agregar hojas adicionales y actualizar el número de hojas.

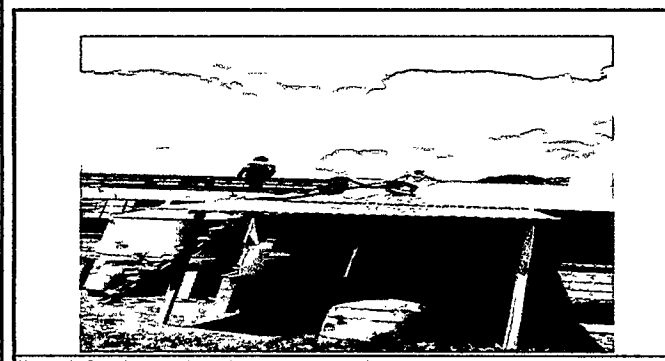
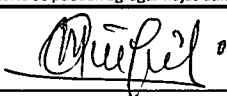
  
Firma y sello del Presidente de la OPF

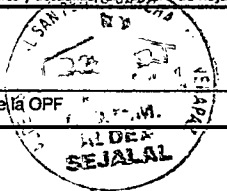

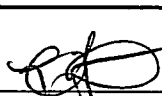
  
Firma y Sello Director Centro Educativo Público

